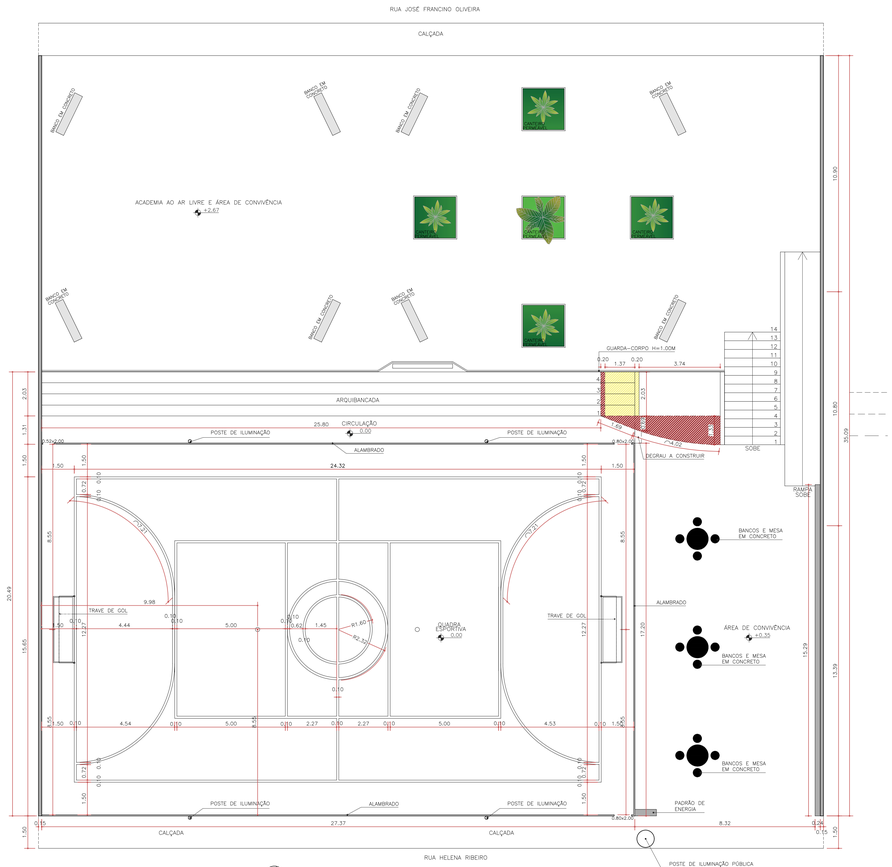

PLANTA BAIXA ATUAL/LEVANTAMENTO ARQUITETÔNICO
ESC. 1:100

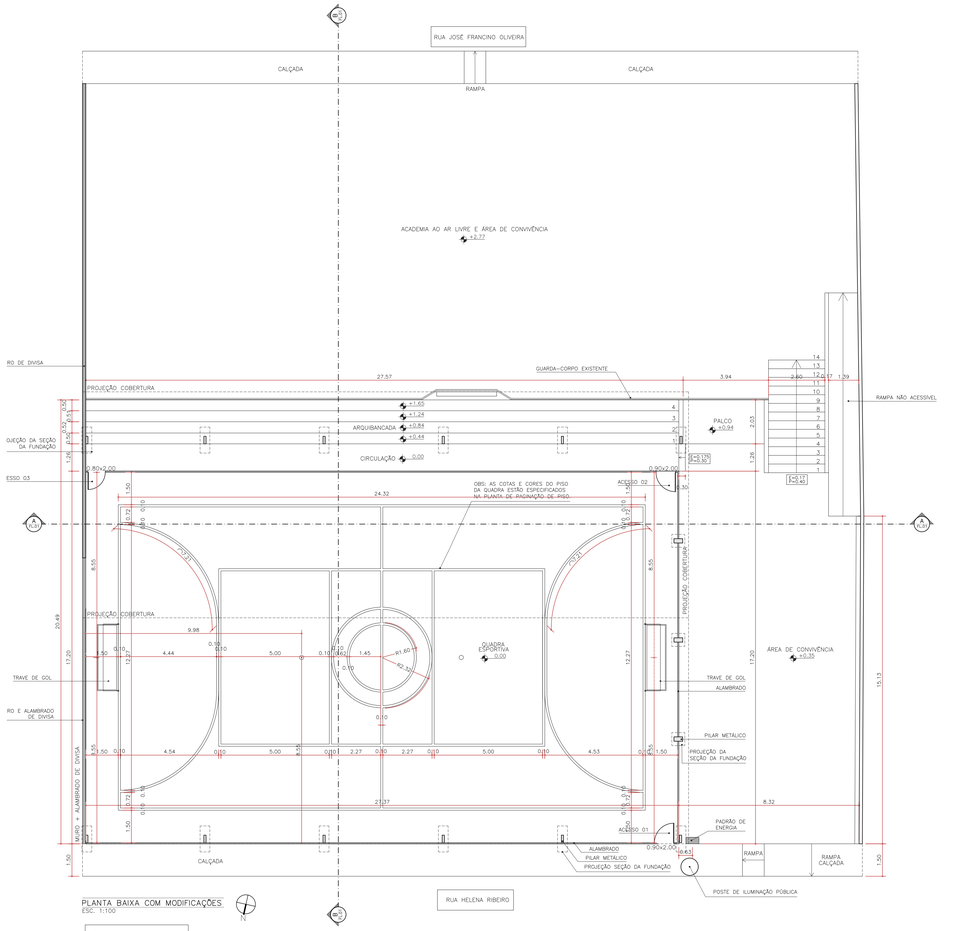

PLANTA BAIXA COM MODIFICAÇÕES
ESC. 1:100

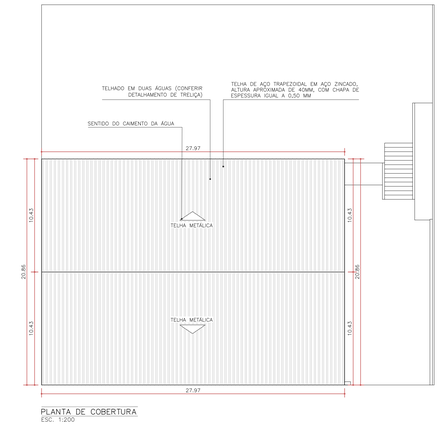

PLANTA DE COBERTURA
ESC. 1:200

ÁREA CONSTRUIDA= 583.45M²

NOTA DE REFORMA:

1. ALINHAR ARQUIBANCADA COM O ALAMBRADO;
2. DEMOLIR PARTE DO PALCO, DE FORMA QUE O MESMO FIQUE ALINHADO COM A ARQUIBANCADA;
3. TROCAR O PADRÃO DE ENERGIA E MOVER ELE PARA O LADO, DE FORMA QUE DE PARA ALOCAR O PILAR DA ESTRUTURA METÁLICA;
4. CRIAR 01 (UM) DEGRAU COM ESPELHO DE 0,19 M NO DESNIVEL EM FRENTE AO PALCO E A ARQUIBANCADA;
5. RETIRAR PILARES METÁLICOS NA DIAGONAL DO ALAMBRADO E APOIAR ALAMBRADO NOS PILARES DA ESTRUTURA METÁLICA;
6. COLOCAR PORTÕES NAS ABERTURAS DO ALAMBRADO DE ACESSO A QUADRA E AJUSTAR A LARGURA DE PASSAGEM;
7. REFAZER PINTURA DO PISO DA QUADRA DE ACORDO COM A PLANTA DE PAGINAÇÃO DE PISO;
8. REUTILIZAR ILUMINAÇÃO, RETIRANDO-AS DOS POSTES E FIXANDO NA ESTRUTURA DA COBERTURA;

LEGENDA

ÁREA A DEMOLIR

ÁREA A CONSTRUIR

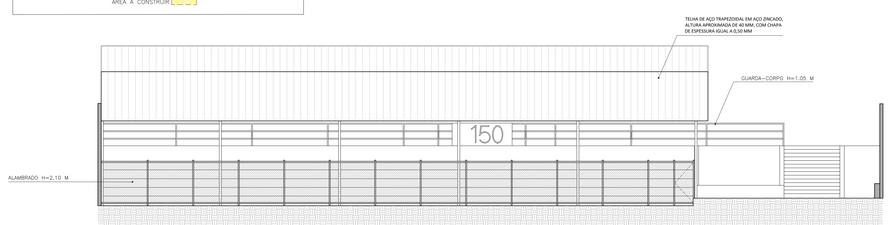

FACHADA FRONTAL
ESC. 1:100

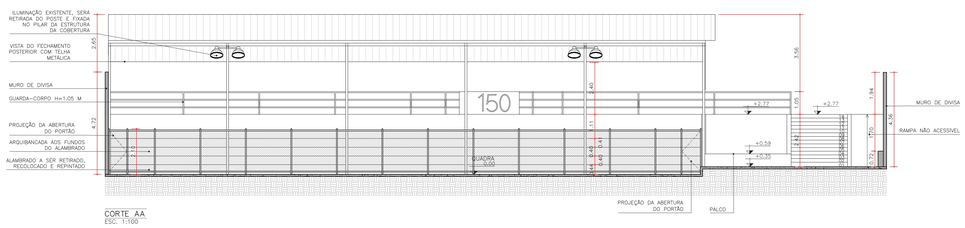

CORTE AA
ESC. 1:100

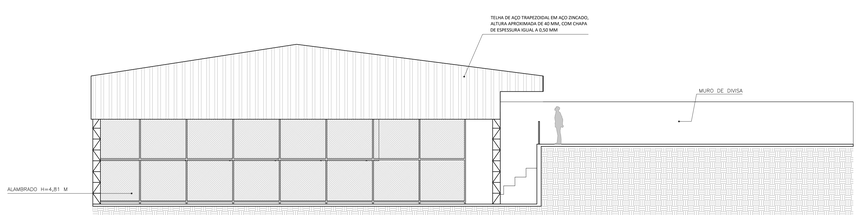

FACHADA LATERAL DIREITA
ESC. 1:100

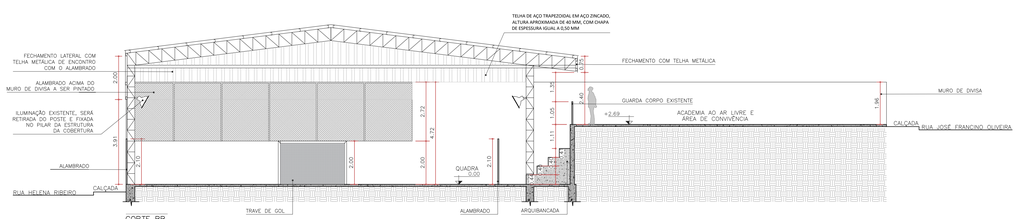

CORTE BB
ESC. 1:100

PREFEITURA MUNICIPAL DE FORMIGA
SECRETARIA MUNICIPAL DE EDUCAÇÃO
Travessa Padre Leão João Dehon nº 60, Santa Tereza
Formiga / MG - CEP: 35576-090
(37) 3329-1800 / 98830-0352

Título:
PROJETO ARQUITETÔNICO

Finalidade: ANÁLISE DO PROJETO DE COBERTURA E REFORMA DA QUADRA ESPORTIVA JOSÉ MARTINS VIEIRA ATRAVÉS DO CONTRATO DE REPASSE Nº 941687/2023/MESP/CAIXA

Detalhes:
PLANTAS BAIXA, FACHADAS, CORTES E PLANTA DE COBERTURA

Endereço Obra/Serviço:
RUA HELENA RIBEIRO, S/N – BAIRRO PADRE REMACLO FÓXIUS
MUNICÍPIO DE FORMIGA/MG – COORDENADAS: -20.460074,-45.417993

Áreas:
ÁREA DO TERRENO: 1.270 m² ÁREA CONSTRUÍDA: 583,45m²

Responsáveis:

CEL. LAÉRCIO DOS REIS GOMES
PREFEITO MUNICIPAL DE FORMIGA

APARECIDA DE SÁ SILVA
SECRETÁRIA MUNICIPAL DE EDUCAÇÃO

IAGO DIAS LOPES
ARQUITETO E URBANISTA – CAU: A150504-1

Protocolo:	Aprovação:	Visto:

Escala:	Desenho:	Data:	Prancha:
INDICADA	IAGO DIAS LOPES ARQUITETO E URBANISTA	SETEM./2026	01/02